

关于广东星徽精密制造股份有限公司

非经营性资金占用及其他关联资金往来情况

## 汇总表的专项审核报告

瑞华核字[2016]48100010号

### 目 录

一、专项审核报告.....	1-2
二、附表.....	3
三、本所营业执照及执业许可证（复印件）	
四、签字注册会计师资格证书（复印件）	

瑞华会计师事务所  
骑缝



瑞华会计师事务所  
RUIHUA CERTIFIED PUBLIC ACCOUNTANTS

## 非经常性损益

### 广东星徽精密

我们按照《企业会计准则》的规定，编制了广东星徽精密公司的利润表。根据《企业会计准则》的规定，编制利润表时，应当将非经常性损益单独列示。我们按照《企业会计准则》的规定，编制了广东星徽精密公司的利润表。根据《企业会计准则》的规定，编制利润表时，应当将非经常性损益单独列示。

我们按照《企业会计准则》的规定，编制了广东星徽精密公司的利润表。根据《企业会计准则》的规定，编制利润表时，应当将非经常性损益单独列示。我们按照《企业会计准则》的规定，编制了广东星徽精密公司的利润表。根据《企业会计准则》的规定，编制利润表时，应当将非经常性损益单独列示。

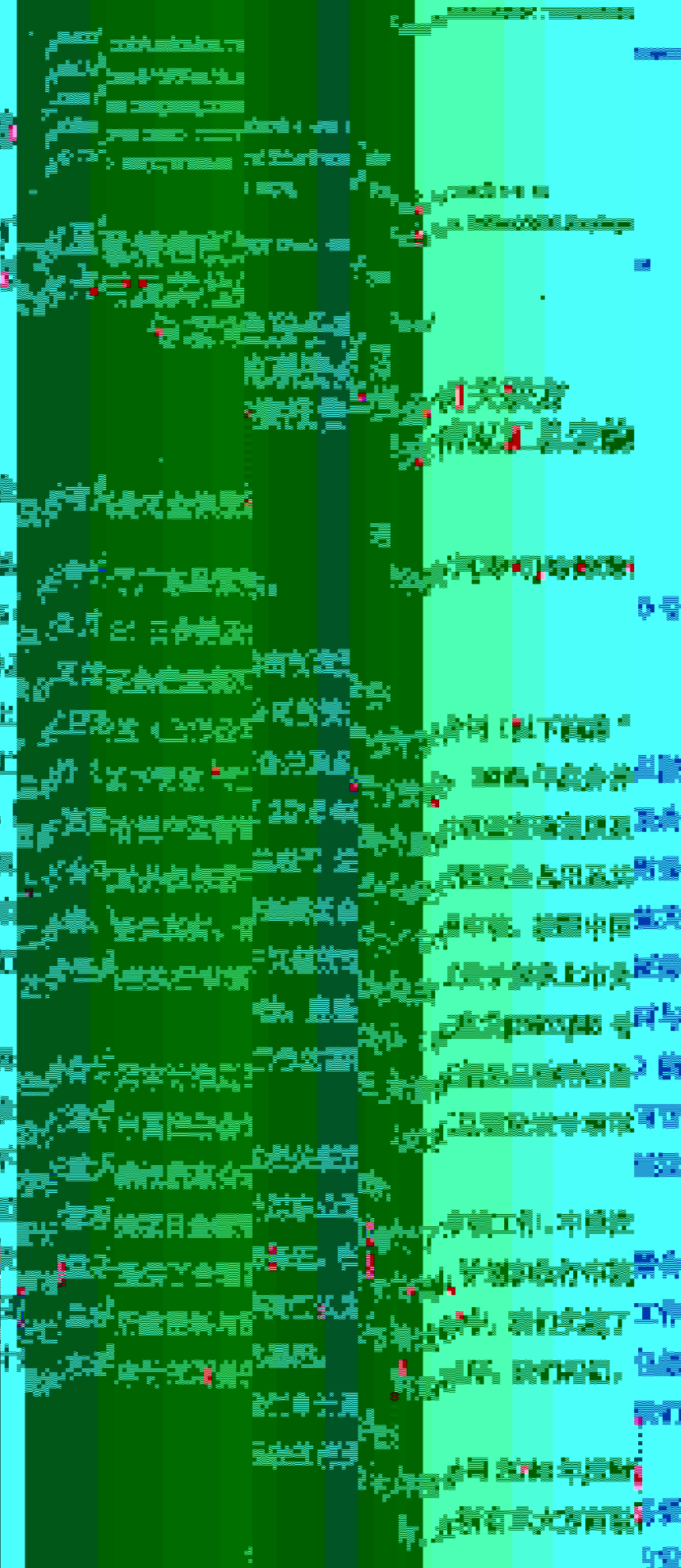

0号

星徽

星徽

星徽

星徽

星徽

星徽

星徽

星徽

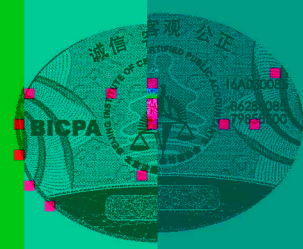

为了更好地理解  
附汇总表应当与已有的

2015年度关联方占用上市公司资金情况,后

本审核报告仅供  
的使用,不得用作任何

股份有限公司 2015 年度年报披露之目



中国注册会计师

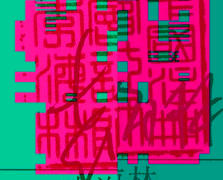

李海林

中国注册会计师

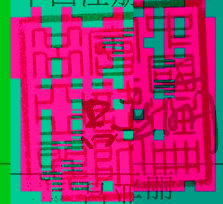

吕彦彦

附表

上市公司2015年度非经营性资金占用及其他关联资金往来情况汇总表

编制单位：广东星徽精密制造股份有限公司

金额单位：人民币万元

	占用方与上市公司的 关联关系	上市公司披露的 关联关系	2015年度 (不含利息)	2015年度 (如有)	2015年度 累计发生额	2015年末 往来资金余额	往来性质
大股东及其附属企业							
小计							
前大股东及其附属企业							
小计							
总计							
其它关联资金往来	资金往来方名称	上市公司核算的 入账日期	2015年初以来 累计发生金额	2015年度 累计发生金额	2015年度偿还 累计发生金额	2015年末 往来资金余额	往来性质
关联方及其附属企业							
上市公司前子公司及其 附属企业	清远市星徽精密制造有限公司	全资子公司	7,289.62	274.76	4,904.87	6,108.18	非经营性往来
		其他应收款	3,448.67				非经营性往来
关联自然人及其 控制的法人							非经营性往来
其他关联方及其 附属企业							非经营性往来
总计			7,289.62	274.76	4,904.87	6,108.18	非经营性往来



证书序号: NO. 019628

## 说明

1、《注册会计师业务公告》(2011年第11号)规定:

部门依法审批,准予执行注册会计业务。

会计师事务所

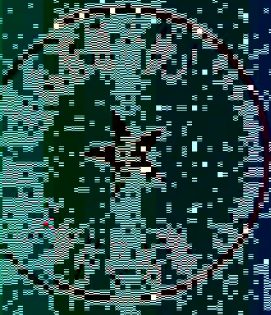

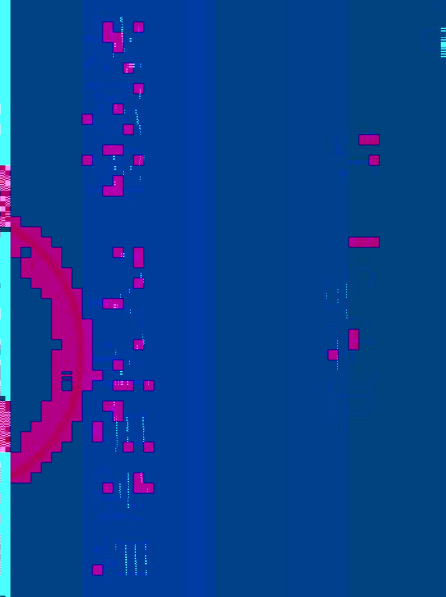
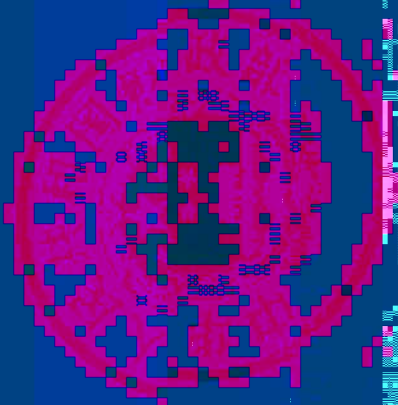
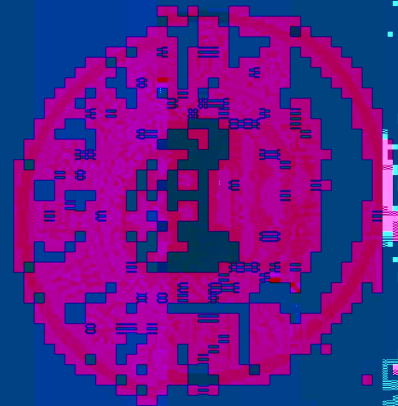

THE UNIVERSITY OF CHINA

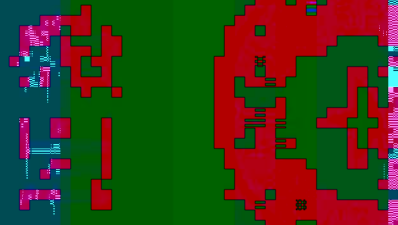

UNIVERSITY OF CHINA

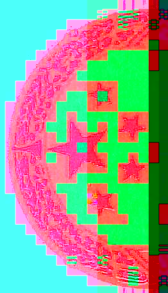

年度检验登记  
Annual Renewal Registration

本证书经检验合格，继续有效一年。  
This certificate is valid for another year after this renewal.

年度检验登记  
Annual Renewal Registration

本证书经检验合格，继续有效一年。  
This certificate is valid for another year after this renewal.

年度检验登记  
Annual Renewal Registration

本证书经检验合格，继续有效一年。  
This certificate is valid for another year after this renewal.

